

***Το Πρόγραμμα Πληθυσμιακού Ελέγχου  
του Καρκίνου του Τραχήλου ως αιχμή του  
δόρατος του «Εθνικού Σχεδίου Δράσης  
για τον Καρκίνο 2011-2015»***

***Αριστομένης Ι. Συγγελάκης***

*Οδοντίατρος, Πολιτικός & Διοικητικός Επιστήμων*

*MSc Κοινωνικής Οδοντιατρικής, MSc Διοίκησης Μονάδων Υγείας,*

*Υποψήφιος Διδάκτωρ Πανεπιστημίου Αθηνών*

*saristomenis@yahoo.com*

***Ημερίδα ΚΕΕΛΠΝΟ & Υπουργείου Υγείας***

***Εθνική Σχολή Δημόσιας Υγείας,***

***Αθήνα, 19.11.2012***

# Εθνική Στρατηγική στη Δημόσια Υγεία και την Π.Φ.Υ.

- Εθνικό Σχέδιο Δράσης για το Κάπνισμα
- Εθνικό Σχέδιο Δράσης για τον Καρκίνο

*Ζητούμενο η συνέργεια και η συμπληρωματικότητα των παρεμβάσεων, καθώς και η εφαρμογή των σχεδίων δράσης της Δημόσιας Υγείας στην ΠΦΥ*

*(WHO, The World Health Report 2008)*

# Εθνικό Σχέδιο Δράσης για τον Καρκίνο 2011-2015

- Πρώτος άξονας:  
Πρόληψη και έγκαιρη διάγνωση του καρκίνου
- Δεύτερος άξονας:  
Βελτίωση της αντιμετώπισης του διαγνωσμένου καρκίνου (θεραπευτική αντιμετώπιση)
- Τρίτος άξονας:  
Μεταθεραπευτική αντιμετώπιση, αποκατάσταση και επανένταξη
- Τέταρτος άξονας:  
Έρευνα
- Πέμπτος άξονας:  
Εκπαίδευση

# Αισιόδοξα μηνύματα

## Θεραπευτική αντιμετώπιση

- Εισαγωγή **πρωτοκόλλων** στην κλινική πράξη του Ε.Σ.Υ.
- ✓ **Έγκριση από το ΚΕΣΥ των πρωτοκόλλων συνταγογράφησης**
- Προμήθεια και αξιοποίηση της κατάλληλης ΒΙΤ, πιστοποίηση της ποιότητας μονάδων και υπηρεσιών
- ✓ **Ολοκληρώνονται οι διαδικασίες για προμήθεια ΒΙΤ περίπου 69 εκ. ευρώ**
- ✓ **Ανασυγκρότηση ογκολογικών επιτροπών σε 60 νοσοκομεία**
- Επαναλειτουργία Ογκολογικών Συμβουλίων
- ✓ **Σε εξέλιξη οι διαδικασίες πιστοποίησης**

## Μεταθεραπευτική αντιμετώπιση, αποκατάσταση και επανένταξη

- Ένταξη ιατρικών πόνου στον Οργανισμό των Νοσοκομείων
- Ανάπτυξη Ξενώνων καθώς και για ασθενείς τελικού σταδίου
  - ✓ **Εγκαινιάστηκε και λειτουργεί ο ξενώνας της Πυλαίας δυναμικότητας 100 κλινών**
  - Ξεκίνησαν οι διαδικασίες για δημιουργία ξενώνα της Εκκλησίας στον χώρο του «Σωτηρία»
- Ανάπτυξη προγραμμάτων κατ' οίκον φροντίδας και νοσηλείας

# Στη φάση της **κατακύρωσης** του διαγωνισμού

## **ΑΓΙΟΣ ΣΑΒΒΑΣ**

- **ΠΡΟΜΗΘΕΙΑ ΙΑΤΡΙΚΟΥ ΕΞΟΠΛΙΣΜΟΥ – Π/Υ 1.107.000 ΕΥΡΩ -**

## **ΑΝΔΡΕΑΣ ΣΥΓΓΡΟΣ**

- **ΤΗΛΕΧΕΙΡΙΖΟΜΕΝΟ ΑΚΤΙΝΟΛΟΓΙΚΟ – ΑΚΤΙΝΟΣΚΟΠΙΚΟ ΜΗΧΑΝΗΜΑ Π/Υ 210.000 ΕΥΡΩ**

## **ΕΛΕΝΑ ΒΕΝΙΖΕΛΟΥ**

- **ΥΠΕΡΗΧΟΤΟΜΟΓΡΑΦΟΣ ΤΜΗΜΑΤΟΣ ΕΞΩΣΩΜΑΤΙΚΗΣ –Π/Υ 40.000 Ε- ΠΟΣΟ ΚΑΤΑΚΥΡΩΣΗΣ 36.002 Ε**

## **ΚΟΡΓΙΑΛΕΝΕΙΟ ΜΠΕΝΑΚΕΙΟ**

- **ΨΗΦΙΑΚΟΣ ΑΓΓΕΙΟΓΡΑΦΟΣ Β PLANE Π/Υ 1.200.000 ΚΑΙ ΠΟΣΟ ΚΑΤΑΚΥΡΩΣΗΣ 1.198.000 Ε**

## **ΠΟΛΥΚΛΙΝΙΚΗ**

- **ΣΥΣΤΗΜΑ ΥΠΕΡΗΧΟΤΟΜΟΓΡΑΦΙΑΣ ΓΕΝ. ΧΡΗΣΗΣ Π/Υ 60.000 Ε- ΠΟΣΟ ΚΑΤΑΚΥΡΩΣΗΣ 37.761 Ε**

# Εθνικό Σχέδιο Δράσης για τον Καρκίνο 2011-2015: κύριες παρεμβάσεις

- 2ος Άξονας: Παρέμβαση στη θεραπεία (συνέχεια)
  - Εκπόνηση επιχειρησιακού σχεδίου για την πιο **ορθολογική διαχείριση** των ογκολογικών ασθενών στα δημόσια νοσοκομεία.
  - **Κλινικά πρωτόκολλα διερεύνησης και θεραπείας ασθενών** που έχουν θεωρηθεί ως πιθανά πάσχοντες από σοβαρού βαθμού προκαρκινωματώδεις αλλοιώσεις και καρκίνο τραχήλου μήτρας και μαστού κατά τον προσυμπτωματικό έλεγχο.

# Εθνικό Αρχείο Νεοπλασιών

- **Ανάπτυξη και λειτουργία του EAN σύμφωνα με τη διεθνή πρακτική και εμπειρία**
- **Αναβάθμιση του υπάρχοντος συστήματος μέσω των καταγραφών (registrars)**
- **Ορισμός καταγραφών σε όλα τα νοσοκομεία του δημόσιου και ιδιωτικού τομέα. Υπεγράφη σχετική εγκύκλιος από τον Υπουργό (αρ. πρωτ. Υ4Α/οικ. 136216-9/9-12/2011).**
- **Δήλωση περιπτώσεων καρκίνου ηλεκτρονικά μέσω του διαδικτύου.**
- **Συνεχής εκπαίδευση των καταγραφών, οι οποίοι θα είναι συνδεδεμένοι με την κεντρική υπηρεσία του EAN**

# Ανάπτυξη του Εθνικού Αρχείου Νεοπλασιών

- Ένταξη στο ΕΣΠΑ τον Φεβρουάριο του 2012.
  - Ύψος δαπάνης **1,5 εκατ. ευρώ** περίπου.
- Δημιουργία **δικτύου 168 «επιμελητών καταγραφής καρκίνου»** ή «καταγραφέων» από **143 Νοσοκομεία και Ιδ. Κλινικές πανελλαδικά.**
- **Εκπαίδευση καταγραφέων** σε εργαστήρια που πραγματοποιήθηκαν σε Αθήνα, Θεσ/νίκη, Πάτρα και Ηράκλειο τον Μάιο και Ιούνιο 2012.
- **Κατακύρωση του υποέργου** για την προμήθεια των φορητών υπολογιστών, οι οποίοι θα δοθούν στα νοσοκομεία για τους καταγραφείς.



# Εθνικό Σχέδιο Δράσης για τον Καρκίνο 2011-2015: κύριες παρεμβάσεις (2)

- ❑ Άξονας 1: Πρόληψη και έγκαιρη διάγνωση
  - ❑ 1Α: Πρωτογενής πρόληψη του καρκίνου  
(υγιεινή διατροφή, αύξηση της σωματικής άσκησης, προστασία από ηλιακή ακτινοβολία κτλ.)
  - ✓ Εκδηλώσεις ενημέρωσης για τον καρκίνο σε όλη την Ελλάδα σε συνεργασία με ΟΤΑ & ΜΚΟ
  - ✓ Παρεμβάσεις ενημέρωσης & ευαισθητοποίησης για τον καρκίνο του δέρματος σε παραθαλάσσιες και αγροτικές περιοχές της χώρας
  - ✓ Ιστοσελίδα [www.anti-cancer.gov.gr](http://www.anti-cancer.gov.gr)
  - ✓ Τηλεοπτικό spot & road show

# Εθνικό Σχέδιο Δράσης για τον Καρκίνο 2011-2015: κύριες παρεμβάσεις (3)

- **1B: Εθνικό Πρόγραμμα Πληθυσμιακού Ελέγχου για τον Καρκίνο του Τραχήλου της Μήτρας (άμεσα) και τον Καρκίνο του Μαστού (τέλη 2011)**
- ✓ **Προχωρά η υλοποίηση του προγράμματος πληθυσμιακού προσυμπτωματικού ελέγχου του καρκίνου του τραχήλου της μήτρας**
  - Κατά την α' φάση θα εξεταστούν 60.000 γυναίκες, ηλικίας 25-65 ετών από μειονεκτούσες (λόγω γεωγραφικών και κοινωνικοοικονομικών φραγμών) περιοχές
  - Στην α' φάση συμμετέχουν περίπου 150 περίπου δομές ΠΦΥ (Κ.Υ., Δημοτ. Ιατρεία) και 150 δήμοι σε όλη την Ελλάδα
  - Στη συνέχεια θα εξεταστεί ο συνολικός πληθυσμός εντός της επόμενης 3ετίας, όπως ορίζουν οι κατευθυντήριες οδηγίες

# Πρόγραμμα πληθυσμιακού προσυμπτωματικού ελέγχου του καρκίνου του τραχήλου της μήτρας



# Πανελλήνιο πρόγραμμα Screening του καρκίνου του τραχήλου της μήτρας - Διάγραμμα Ροής

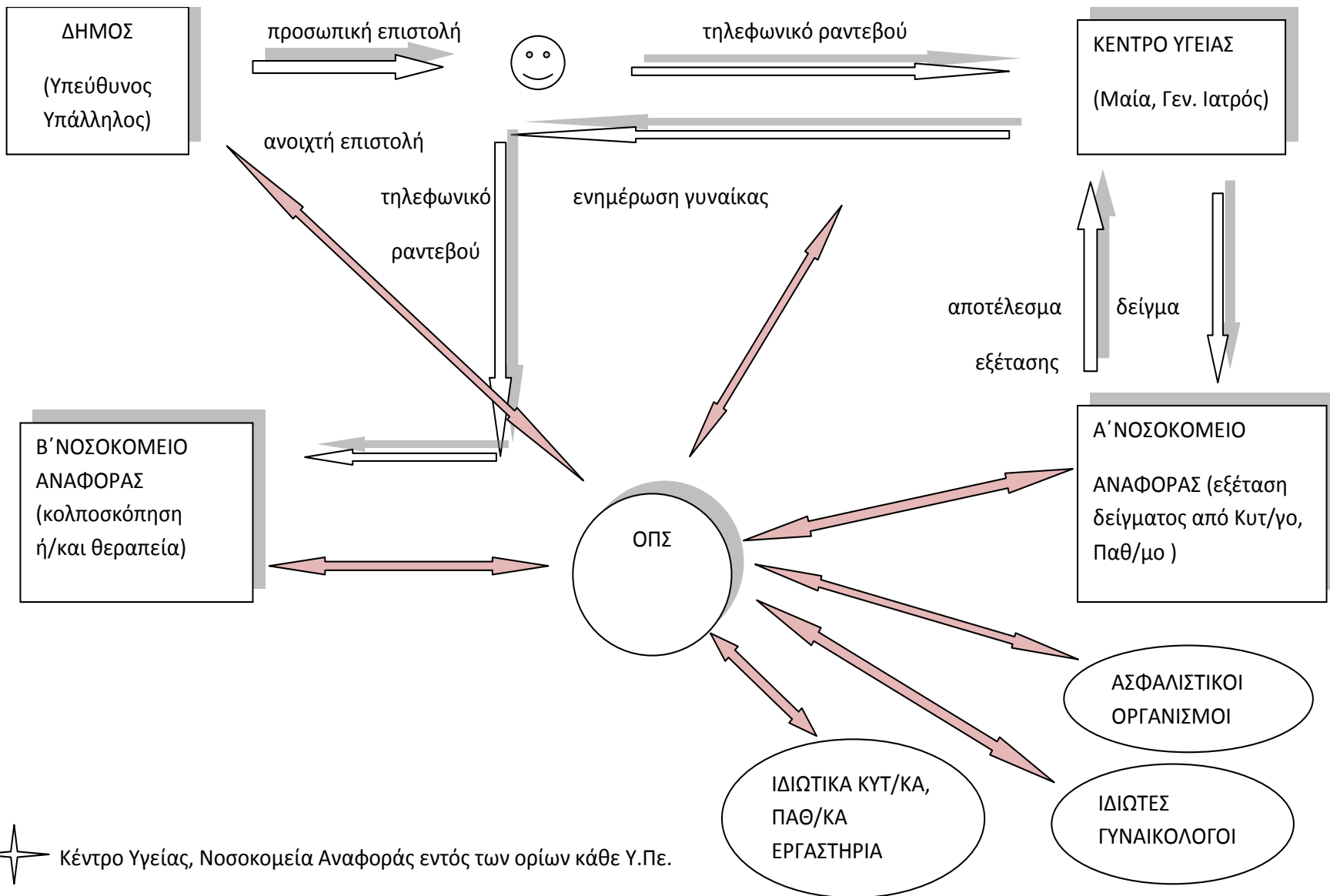

# ΕΠΙΣΤΟΛΗ ΠΡΟΣΚΛΗΣΗΣ ΓΥΝΑΙΚΩΝ

ΣΧΕΔΙΟ

Έδρα Δήμου και ημερομηνία (να συμπληρωθεί από τον Δήμο)

Αξιότιμη κα .....(ονοματεπώνυμο, να συμπληρωθεί από τον Δήμο),

Θα θέλαμε να σας ενημερώσουμε ότι το Υπουργείο Υγείας και Κοινωνικής Αλληλεγγύης σας συνιστά να υποβάλλετε τακτικά στην εξέταση (τεστ) Παπανικολάου. Με το τεστ Παπανικολάου ανιχνεύονται κυτταρικές αλλοιώσεις, οι οποίες μπορεί να οδηγήσουν σε καρκίνο τραχήλου της μήτρας. Σήμερα διαθέτουμε αποτελεσματική θεραπεία αυτών των αλλοιώσεων και επομένως η έγκαιρη διάγνωσή τους σώζει ζωές.

Με την πρόσκληση αυτή σας καλούμε να επικοινωνήσετε άμεσα με το Κέντρο Υγείας ..... (όνομα Κέντρου Υγείας - να συμπληρωθεί από τον Δήμο) στο τηλέφωνο.....(αριθμός τηλεφώνου Κ.Υ. για ραντεβού - να συμπληρωθεί από τον Δήμο ) προκειμένου να προγραμματίσετε ένα ραντεβού για τεστ Παπανικολάου. Βεβαιωθείτε πριν προγραμματίσετε το ραντεβού σας ότι η ημερομηνία που επιθυμείτε να εξεταστείτε απέχει ημερολογιακά τουλάχιστον 5 μέρες πριν την έναρξη ή 5 μέρες μετά το τέλος της εμμηνου ρύσεως.

Σελ. 2

Ο προσυμπτωματικός έλεγχος του τραχήλου της μήτρας αποτελεί μία αξιόπιστη, αποτελεσματική και διεθνώς αποδεκτή διαγνωστική διαδικασία. Ωστόσο, όπως και κάθε άλλη εξέταση, δεν είναι τέλεια και ενδέχεται να μην εντοπίσει κάποια ανωμαλία στον τράχηλο. Ανεξαρτήτως λοιπόν του αποτελέσματος, ενημερώστε άμεσα τον γιατρό σας εάν παρατηρήσετε κάποιο σύμπτωμα, όπως πόνο ή αιμορραγία.

Όλα τα αποτελέσματα των τεστ Παπανικολάου, συμπεριλαμβανομένων και εκείνων με φυσιολογικά ευρήματα, θα αρχειοθετηθούν στο Εθνικό Αρχείο Νεοπλασιών, κατόπιν σχετικής εγκρίσεως της Αρχής Προστασίας Δεδομένων Προσωπικού Χαρακτήρα. Η διαχείριση των προσωπικών δεδομένων γίνεται με απόλυτο σεβασμό στην διαφύλαξη του απορρήτου ωστόσο εάν επιθυμείτε κατά την αρχειοθέτηση των στοιχείων σας στην περίπτωση φυσιολογικών ευρημάτων να μην καταγράφεται το ονοματεπώνυμο και η ημερομηνία γέννησής σας, παρακαλούμε να το δηλώσετε.

Σας περιμένουμε!

Ο Δήμαρχος  
.....(όνομα Δήμου)

Ο Διευθυντής του  
Κέντρου Υγείας

# Τα χαρακτηριστικά του πληροφοριακού συστήματος (στην πλήρη του μορφή)

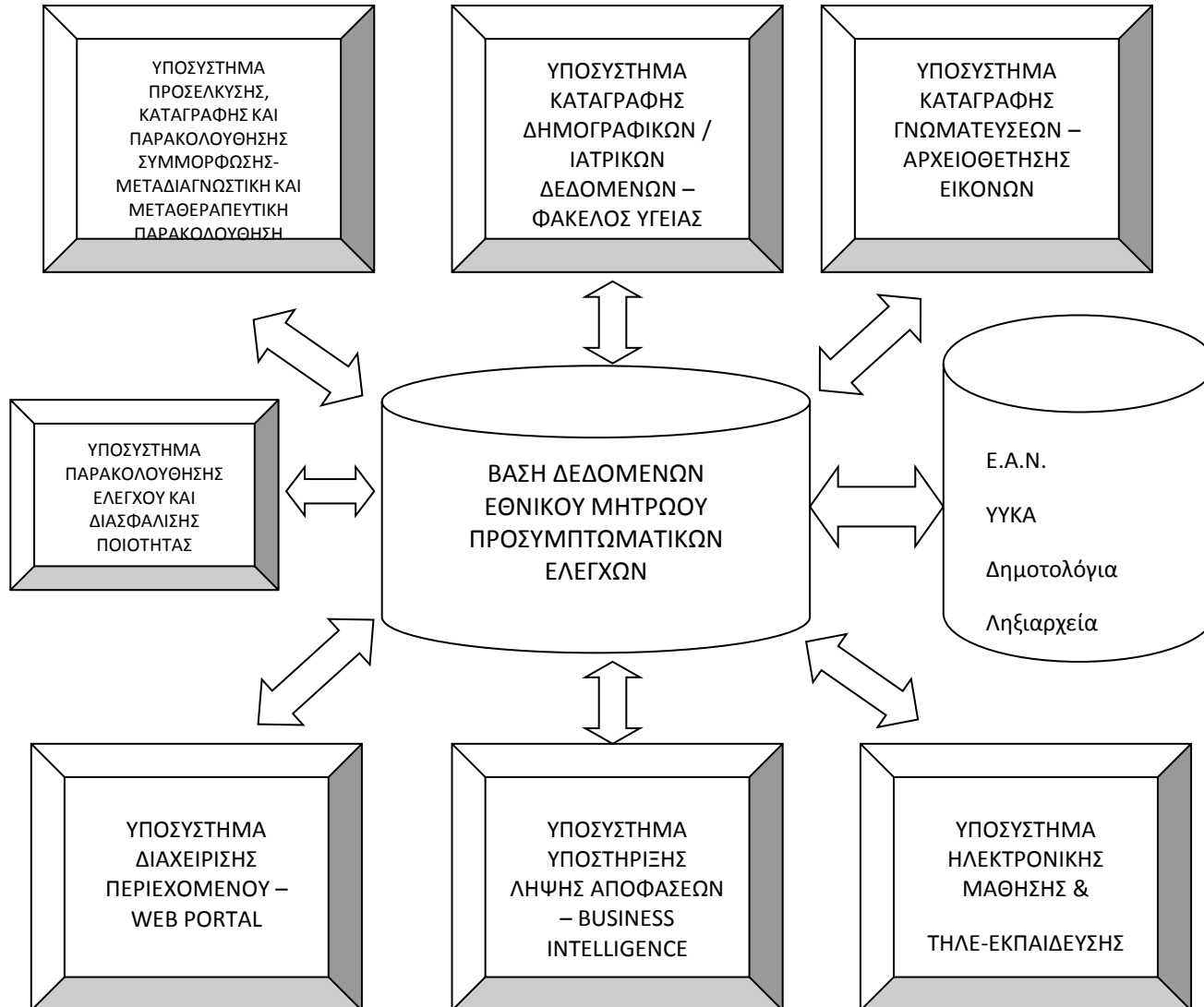



**Αφιέρωσε 10 λεπτά στον  
εαυτό σου  
κάνε τεστ Παπ και πρόλαβε  
τον καρκίνο**



**ΠΑΡΕ ΤΗ ΖΩΗ ΣΟΥ  
ΣΤΑ ΧΕΡΙΑ ΣΟΥ**

✓ **Τυπώθηκαν και  
αναρτήθηκαν 3000  
αφίσες για 105  
Κέντρα Υγείας**

✓ **Περισσότερες από  
75.000 γυναίκες  
ενημερώθηκαν  
προσωπικά**

- ✓ **TV: 120 σποτ σε 14 τηλεοπτικούς σταθμούς**
- ✓ **Ραδιόφωνο: 218 σποτ σε 20 ραδιοφωνικούς σταθμούς**
- ✓ **43 Καταχωρήσεις σε 30 εφημερίδες και 9 περιοδικά**
- ✓ **Δελτία Τύπου για όλες τις εκδηλώσεις και κάλυψη από τα τοπικά μέσα**
- ✓ **Τηλεοπτική κάλυψη όλων των εκδηλώσεων και της μονάδας σε όλες τις πόλεις**

**ΕΘΝΙΚΟ ΣΧΕΔΙΟ ΔΡΑΣΗΣ ΓΙΑ ΤΟΝ ΚΑΡΚΙΝΟ  
2011-2015**

**ΕΘΝΙΚΟ ΠΡΟΓΡΑΜΜΑ ΠΡΟΣΥΜΠΤΩΜΑΤΙΚΟΥ ΕΛΕΓΧΟΥ  
ΓΙΑ ΤΟΝ ΚΑΡΚΙΝΟ ΤΟΥ ΤΡΑΧΗΛΟΥ ΤΗΣ ΜΗΤΡΑΣ**



**Αφιέρωσε 10 λεπτά στον εαυτό σου  
κάνε τεστ ΠΑΠ  
και πρόλαβε τον καρκίνο**

**ΚΕΝΤΡΟ ΥΓΕΙΑΣ  
ΑΡΕΟΠΟΛΗΣ**

Επικοινωνήστε άμεσα με τη Γραμματεία του Κέντρου Υγείας Αρεόπολης  
τηλ.: 2733-360023, Δευτέρα έως Παρασκευή, 09:00 - 13:00



[www.anticancer.gov.gr](http://www.anticancer.gov.gr) [www.yyka.gov.gr](http://www.yyka.gov.gr)

**ΠΟΣΟΣΤΙΑΙΑ ΑΥΞΗΣΗ ΤΟΥ ΑΡΙΘΜΟΥ ΤΩΝ ΓΥΝΑΙΚΩΝ ΠΟΥ ΕΞΕΤΑΣΤΗΚΑΝ ΜΕ ΤΕΣΤ ΠΑΠΑΝΙΚΟΛΑΟΥ ΣΤΑ ΚΕΝΤΡΑ ΥΓΕΙΑΣ ΤΟΥ ΠΡΟΓΡΑΜΜΑΤΟΣ ΠΛΗΘΥΣΜΙΑΚΟΥ ΕΛΕΓΧΟΥ ΤΟΥΣ 5 ΠΡΩΤΟΥΣ ΜΗΝΕΣ ΕΦΑΡΜΟΓΗΣ (ΑΥΓΟΥΣΤΟΣ – ΔΕΚ. 2011) ΣΕ ΣΥΓΚΡΙΣΗ ΜΕ ΤΟ 2010**

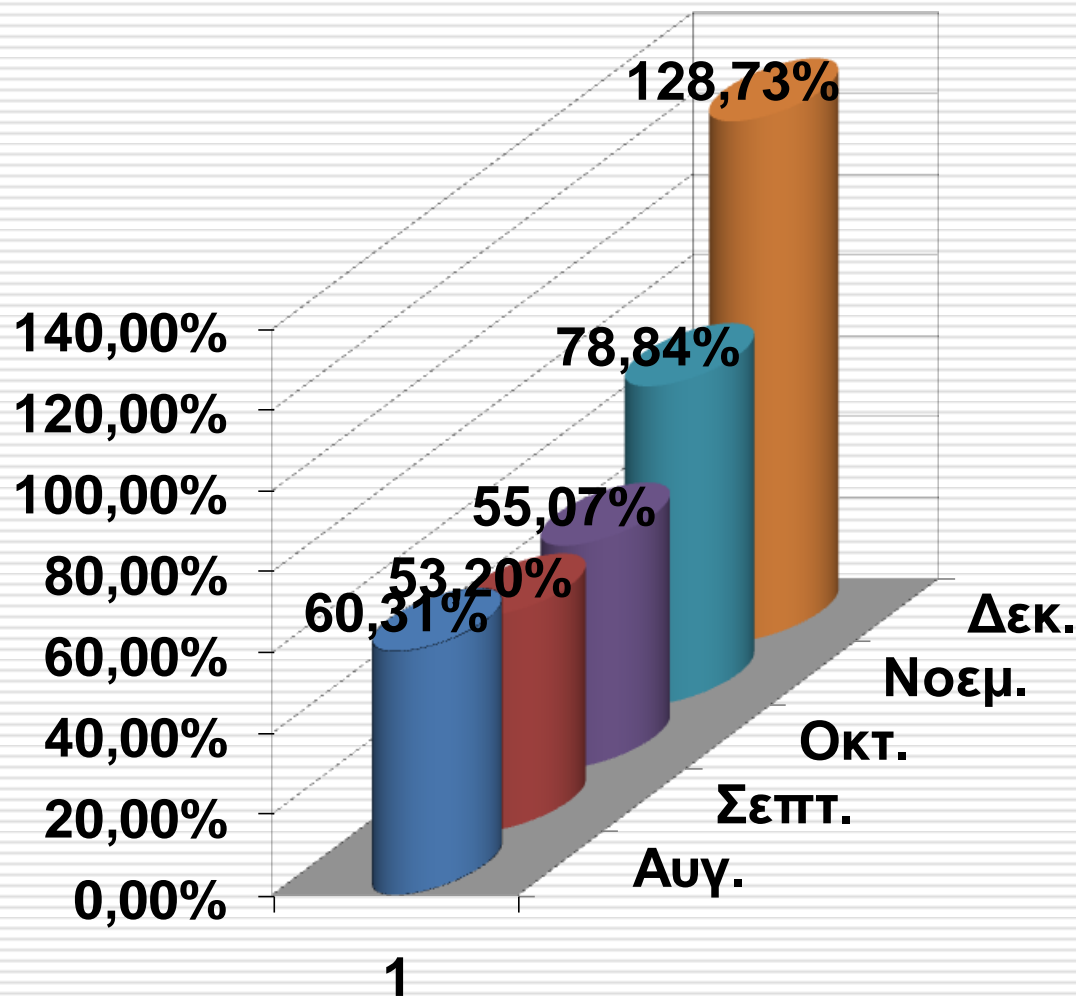



# ΑΠΟΤΕΛΕΣΜΑΤΑ ΕΞΕΤΑΣΕΩΝ ΠΑΠΑΝΙΚΟΛΑΟΥ ΣΤΟ ΠΛΑΙΣΙΟ ΤΟΥ ΠΡΟΓΡΑΜΜΑΤΟΣ ΠΛΗΘΥΣΜΙΑΚΟΥ ΕΛΕΓΧΟΥ ΓΙΑ ΤΟΝ ΚΑΡΚΙΝΟ ΤΟΥ ΤΡΑΧΗΛΟΥ ΤΗΣ ΜΗΤΡΑΣ ΤΟΥΣ 5 ΠΡΩΤΟΥΣ ΜΗΝΕΣ

ΠΕΡΙΦΕΡΕΙΑ/ ΜΟΝΑΔΑ	ΑΡΙΘΜΟΣ ΓΥΝΑΙΚΩΝ ΠΟΥ ΥΠΟΒΛΗΘΗΚΑΝ ΣΕ ΕΞΕΤΑΣΗ ΠΑΠΑΝΙΚΟΛΑΟΥ	ΑΡΙΘΜΟΣ ΓΥΝΑΙΚΩΝ ΠΟΥ ΠΑΡΑΠΕΜΦΘΗΚΑΝ ΣΕ ΚΟΛΠΟΣΚΟΠΗΣΗ	ΑΡΙΘΜΟΣ ΓΥΝΑΙΚΩΝ ΠΟΥ ΠΑΡΑΠΕΜΦΘΗΚΑΝ ΣΕ ΒΙΟΨΙΑ	ΑΡΙΘΜΟΣ ΓΥΝΑΙΚΩΝ ΣΤΙΣ ΟΠΟΙΕΣ ΔΙΑΠΙΣΤΩΘΗΚΕ ΣΟΒΑΡΟΥ ΒΑΘΜΟΥ ΕΝΔΟΕΠΙΘΗΛΙ ΚΗ ΑΛΛΟΙΩΣΗ (HSIL/CIN II, III)	ΑΡΙΘΜΟΣ ΓΥΝΑΙΚΩΝ ΣΤΙΣ ΟΠΟΙΕΣ ΔΙΑΠΙΣΤΩΘΗΚΕ ΚΑΚΟΗΘΕΙΑ
1Η Υ.ΠΕ	4.428	139	99	36	2
2Η Υ.ΠΕ.	1033	18	12	3	2
3Η Υ.ΠΕ.	4298	43	10	32	4
4Η Υ.ΠΕ.	3222	39	4	17	3
5Η Υ.ΠΕ.	1710	15	0	1	0
6Η Υ.ΠΕ.	2821	139	34	21	4
7Η Υ.ΠΕ.	1780	46	20	11	2
ΣΥΝΟΛΟ	<b>19.292</b>	<b>439</b>	<b>180</b>	<b>121</b>	<b>17</b>

ΠΡΟΣΟΧΗ: ΤΑ ΣΤΟΙΧΕΙΑ ΔΕΝ ΕΙΝΑΙ ΚΑΤΑΛΛΗΛΑ ΓΙΑ ΝΑ ΥΠΟΛΟΓΙΣΤΕΙ Η ΕΠΙΠΤΩΣΗ ΤΟΥ ΚΑΡΚΙΝΟΥ ΤΟΥ ΤΡΑΧΗΛΟΥ ΤΗΣ ΜΗΤΡΑΣ ΕΠΕΙΔΗ ΔΕΝ ΕΧΕΙ ΟΛΟΚΛΗΡΩΘΕΙ Η ΕΞΕΤΑΣΗ ΣΗΜΑΝΤΙΚΟΥ ΑΡΙΘΜΟΥ ΔΕΙΓΜΑΤΩΝ (ΣΤΗΛΗ 1).

2012	ΑΡΙΘΜΟΣ ΓΥΝΑΙΚΩΝ ΠΟΥ ΥΠΟΒΛΗΘΗΚΑΝ ΣΕ ΤΕΣΤ ΠΑΠ	ΑΡΙΘΜΟΣ ΓΥΝΑΙΚΩΝ ΣΤΙΣ ΟΠΟΙΕΣ ΔΙΑΠΙΣΤΩΘΗΚΕ ΚΑΚΟΗΘΕΙΑ
1η Υ.Πε.	2427	-
2η Υ.Πε.	3424	2
3η Υ.Πε.	5946	-
4η Υ.Πε.	5821	2
5η Υ.Πε.	3210	5
6η Υ.Πε.	5566	7
7η Υ.Πε.	4078	-
<b>ΣΥΝΟΛΟ</b>	<b>31.517</b>	<b>16</b>

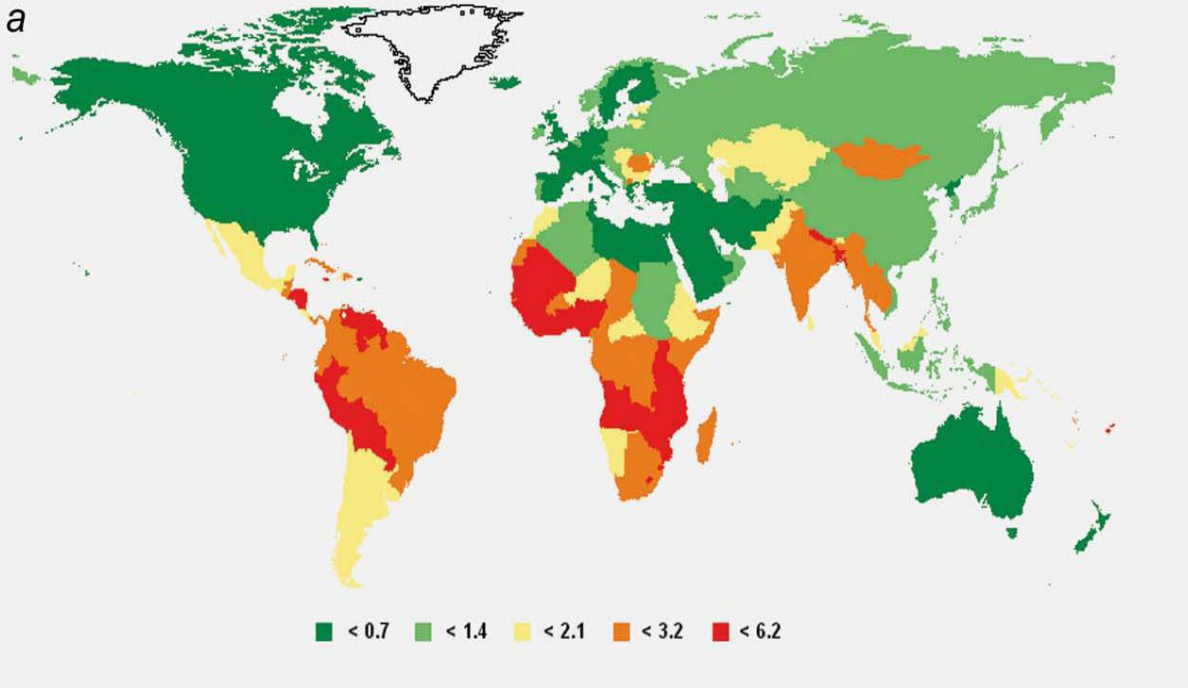

# Estimates of worldwide burden of cancer in 2008: GLOBOCAN 2008

5.8.3 Cervical cancer mortality, females, 2000 to 2009 (or nearest year)

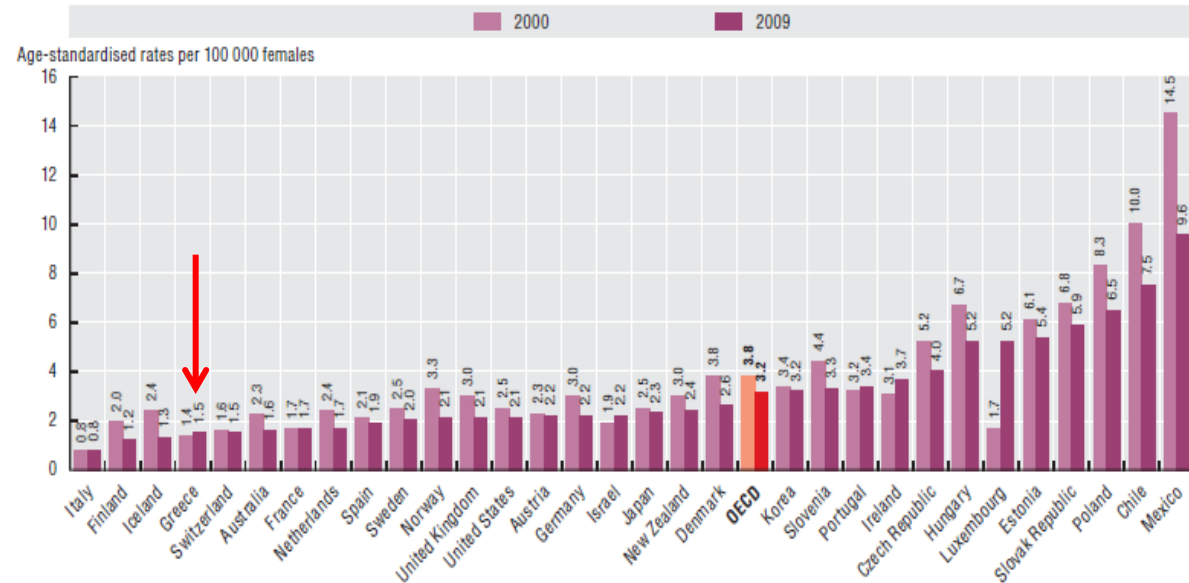

Source: OECD Health Data 2011.

# Επιτεύγματα α' κύκλου

- ✓ **Κατευθυντήριες οδηγίες** σε αντιστοιχία με ευρωπαϊκές για πρώτη φορά
- ✓ **Μηχανισμός υλοποίησης εν μέσω κρίσης**
  - Πάνω από 150 Κέντρα Υγείας και Δημ. Ιατρεία
  - Νοσοκομεία
  - 150 δήμοι
- ✓ Ενεργοποίηση και ευαισθητοποίηση τοπικών κοινοτήτων **ΚΟΥΛΤΟΥΡΑ ΠΡΟΛΗΨΗΣ**

***Πάνω από 50.000 γυναίκες από μειονεκτούσες περιοχές εξετάστηκαν και σε 300 απ' αυτές άλλαξε η ζωή τους!***

# Θέματα που χρήζουν ουσιαστικής αντιμετώπισης

## 1. Υλοποίηση & παρακολούθηση σχεδιασμού

- Λειτουργία Περιφερειακών Επιτροπών σε στενή συνεργασία με Κεντρική Ομάδα
- Σύστημα Πληροφορικής

## 2. Καθυστέρηση απαντήσεων, μη πλήρης ανάπτυξη δυνάμεων

- Προσωπικό ή/και εξοπλισμός

## 3. Αξιοπιστία δεδομένων, ταχύτητα και πληρότητα ενημέρωσης, επεξεργασία στοιχείων

- Σύστημα Πληροφορικής
- Σύστημα Διασφάλισης & συνεχούς βελτίωσης ποιότητας

# Προϋποθέσεις & μέσα επιτυχίας

## ΕΣΠΑ;

- Υποστήριξη μηχανισμού υλοποίησης
- Σύστημα Πληροφορικής
- Αξιολόγηση και πιστοποίηση ποιότητας
- Εκπαίδευση

## Παγίωση και θεσμοθέτηση δομής

## Πολιτική βούληση και συνέπεια!

- Στρατηγική Δημόσιας Υγείας
- Συνέχιση και εμπέδωση πολιτικών

# Επιτεύγματα α' κύκλου

- ✓ **Κατευθυντήριες οδηγίες** σε αντιστοιχία με ευρωπαϊκές για πρώτη φορά
- ✓ **Μηχανισμός υλοποίησης από το ΕΣΥ εν μέσω κρίσης**
  - Πάνω από 150 Κέντρα Υγείας και Δημ. Ιατρεία
  - Νοσοκομεία
  - 150 δήμοι
- ✓ Ενεργοποίηση και ευαισθητοποίηση τοπικών κοινοτήτων **ΚΟΥΛΤΟΥΡΑ ΠΡΟΛΗΨΗΣ**

*Περισσότερες από 50.000 γυναίκες από μειονεκτούσες περιοχές εξετάστηκαν και σε περίπου 250 απ' αυτές άλλαξε η ζωή τους προς το καλύτερο!*

# Θέματα που χρήζουν ουσιαστικής αντιμετώπισης

## 1. Υλοποίηση & παρακολούθηση σχεδιασμού

- Λειτουργία Περιφερειακών Επιτροπών σε στενή συνεργασία με Κεντρική Ομάδα
- Σύστημα Πληροφορικής

## 2. Καθυστέρηση απαντήσεων, μη πλήρης ανάπτυξη δυνάμεων

- Προσωπικό ή/και εξοπλισμός

## 3. Αξιοπιστία δεδομένων, ταχύτητα και πληρότητα ενημέρωσης, επεξεργασία στοιχείων

- Σύστημα Πληροφορικής
- Σύστημα Διασφάλισης & συνεχούς βελτίωσης ποιότητας



# Προϋποθέσεις & μέσα επιτυχίας

## □ ΕΣΠΑ;

- Υποστήριξη μηχανισμού υλοποίησης
- Σύστημα Πληροφορικής
- Αξιολόγηση και πιστοποίηση ποιότητας
- Εκπαίδευση

## □ Παγίωση και θεσμοθέτηση δομής

## □ Πολιτική βούληση και συνέπεια!

- Στρατηγική Δημόσιας Υγείας
- Συνέχιση και εμπέδωση πολιτικών

# Η επίδραση της Κρίσης στην Υγεία (1)

## □ Επίδραση στο επίπεδο υγείας

- Καρδιαγγειακές νόσοι
- Καρκίνος
- Ψυχικές διαταραχές
- Αυτοκτονίες και ανθρωποκτονίες
- Χρήση αλκοόλ και ουσιών
- Μεταδιδόμενα νοσήματα που συνδέονται με τη φτώχεια και τον κοινωνικό αποκλεισμό

## □ Μείωση ΑΕΠ και αύξηση κοινωνικοοικονομικών ανισοτήτων

## □ Δραματική αύξηση της ψυχοκοινωνικής επιβάρυνσης (psychosocial burden) και συνακόλουθων διαταραχών σχετιζόμενων με το στρες

- Τα παραπάνω αναμένεται να ενταθούν λόγω αστάθειας και κοινωνικής ανασφάλειας

# Η επίδραση της Κρίσης στην Υγεία (2)

- **Συνέπειες στο Δημόσιο Σύστημα Υγείας**
  - Περικοπές δαπανών και στροφή στο δημόσιο τομέα συνιστούν διπλή πίεση στο Σύστημα Υγείας
  - **Διευρύνονται οι ανισότητες**
  - Αυξάνεται ο αριθμός των ανασφάλιστων
  - **Προγράμματα δημόσιας υγείας και Π.Φ.Υ. καθολικής πρόσβασης σε κίνδυνο!**
  - Αυξάνεται η συμμετοχή των πολιτών στις δαπάνες και μειώνεται η δωρεάν πρόσβαση των κοινωνικά ευπαθών ομάδων

# Συνδυασμένη παρέμβαση προαγωγής υγείας στους χρήστες υπηρεσιών ΠΦΥ

- Πρωτογενής πρόληψη
  - Εκτίμηση και διενέργεια βασικών εμβολιασμών σε ενήλικες
  - Παρέμβαση στις διατροφικές συνήθειες
- Δευτερογενής πρόληψη
  - Διαχείριση κινδύνου και τροποποίηση συμπεριφοράς
    - Εκτίμηση 10ετούς κινδύνου για μείζονα καρδιαγγειακά επεισόδια (SCORE)
    - Κατάθλιψη, οστεοπόρωση (αργότερα)
  - Πληθυσμιακός έλεγχος (τεστ Παπ)

# Το παζλ των αποφάσεων στον τομέα της Υγείας

Κοινωνικές  
προτεραιότητες

Ανισότητες

**Σας ευχαριστώ!**

Επιστημονικές &  
τεχνολογικές εξελίξεις

Πολιτικές  
επιλογές

Ποιότητα

Οικονομική κρίση

**Ούτε ασφαλιστικό ταμείο έχετε, ούτε ιδιωτική κάλυψη, ούτε χρήματα, τι έχετε τελικά;**



**Αιμορραγίααα...** Ακοκαλίδης 2006

Η Ζωή μας είναι **πολύτιμη**  
για να την αφήσουμε στην τύχη

**ΠΑΡΕ ΤΗ ΖΩΗ ΣΟΥ ΣΤΑ ΧΕΡΙΑ ΣΟΥ!**



## ΕΘΝΙΚΟ ΣΧΕΔΙΟ ΔΡΑΣΗΣ ΓΙΑ ΤΟΝ ΚΑΡΚΙΝΟ 2011-2015

Ενημερωθείτε για το Εθνικό Πρόγραμμα Πληθυσμιακού  
Ελέγχου για τον καρκίνο τραχήλου μήτρας στην Ελλάδα

Προσέλθετε στα σταθμά σε γυναίκες 25-65 ετών  
για να υποβληθούν σε τεστ ΠΑΠ σε επικείμενα Κέντρα Υγείας



Σε όλη την Ελλάδα οι «Κινητές Μονάδες Ενημέρωσης για την Πρόληψη του Καρκίνου»

Από τις 10 Οκτωβρίου μέχρι τις 10 Δεκεμβρίου 2011 πραγματοποιείται μια  
περιοδεία «Κινητών Μονάδων Ενημέρωσης για την Πρόληψη του Καρκίνου»

[περισσότερα](#)

### Σχέδιο Δράσης



Διαβάστε αναλυτικά, το πλαίσιο.

### Εκδηλώσεις



### Ημερολόγιο

Νοέμβριος 2011

Κορ	Δευ	Τρι	Τετ	Παρ	Περ	Σαβ
		1	2	3	4	5
6	7	8	9	10	11	12
13	14	15	16	17	18	19

Internet | Protected Mode: On



Επαρχιακό φώτ: www.yanniskakanos.gr

**Πολυδύναμο Περιφερειακό Ιατρείο  
στη Χώρα Σφακίων  
Έναρξη πιλοτικής εφαρμογής: 1.7.2011**

**«Κινητών Μονάδων Ενημέρωσης για την Πρόληψη του Καρκίνου»**

Από τις 10 Οκτωβρίου μέχρι τις 10 Δεκεμβρίου 2011 πραγματοποιείται μια  
περιοδεία «Κινητών Μονάδων Ενημέρωσης για την Πρόληψη του Καρκίνου»

[περισσότερα](#)



# Εθνικό Σχέδιο Δράσης για τον Καρκίνο 2011-2015: κύριες παρεμβάσεις (1)

- **Πρωτογενής πρόληψη του καρκίνου** (υγιεινή διατροφή, αύξηση της σωματικής άσκησης, μείωση αλκοόλ και καπνίσματος, προστασία από ηλιακή ακτινοβολία κτλ.)
- **Εθνικό Πρόγραμμα Πληθυσμιακού Ελέγχου για τον Καρκίνο του Τραχήλου της Μήτρας**
- Εισαγωγή **πρωτοκόλλων & κατευθυντήριων οδηγιών** στην κλινική πράξη του Ε.Σ.Υ.
- **Πιστοποίηση της ποιότητας** μονάδων και υπηρεσιών
- Προμήθεια και αξιοποίηση της **κατάλληλης ΒΙΤ**
- Δημιουργία εξειδικευμένων κέντρων θεραπευτικής αντιμετώπισης & ξενώνων τελικού σταδίου, **ιατρεία πόνου**
- Οργάνωση και λειτουργία του **Εθνικού Αρχείου Νεοπλασιών**
- **Εκπαίδευση** (επαγγελματιών υγείας κ.ά.)



# Ο καρκίνος ως μείζον ζήτημα της δημόσιας υγείας

- 2008: 7,6 εκατ. θάνατοι παγκοσμίως από καρκίνο (13% του συνόλου) - αναμένεται να ξεπεράσουν τα **11,5** εκατ. το 2030.
- Οι νέες περιπτώσεις καρκίνου από 11,3 εκατ. το 2007, αναμένεται να ανέλθουν σε **15,5** εκατ. το 2030 (WHO 2012).
- 30% των θανάτων από καρκίνο οφείλονται σε πέντε κύριους παράγοντες συμπεριφοράς και διατροφής: **υψηλό δείκτης μάζας σώματος, χαμηλή κατανάλωση φρούτων & λαχανικών, έλλειψη άσκησης, κάπνισμα και κατανάλωση αλκοόλ.**
- Σταθερή αυξητική τάση στη νοσηρότητα του καρκίνου, τα τελευταία 30 χρόνια στη χώρα μας (Υ.Υ.Κ.Α. 2008).
- Σταθερή αυξητική τάση στους θανάτους από καρκίνο τόσο στους άνδρες όσο και στις γυναίκες (Υ.Υ.Κ.Α. 2008).
- Ωστόσο, **το 40% των καρκίνων μπορεί να προληφθεί!** (WHO 2012).

# Εθνικό Σχέδιο Δράσης για τον Καρκίνο 2011-2015: κύριες παρεμβάσεις (5)

- 2ος Άξονας: Παρέμβαση στη θεραπεία (συνέχεια)
  - Συγκρότηση ογκολογικών επιτροπών & ογκολογικών συμβουλίων
  - ✓ Δημιουργία 60 ογκολογικών επιτροπών στα νοσοκομεία ΕΣΥ και σε 2 ιδιωτικές κλινικές
  - ✓ Επαναλειτουργία ογκολογικών συμβουλίων στα νοσοκομεία του ΕΣΥ
    - Στόχος: η βελτίωση της φροντίδας, η ενιαία αντιμετώπιση των ασθενών και ο έλεγχος των δαπανών
  - ✓ Ιδρύθηκε και λειτουργεί ο ξενώνας της Πυλαίας (για περιπατητικούς ασθενείς)

# Εθνικό Σχέδιο Δράσης για τον Καρκίνο 2011-2015: κύριες παρεμβάσεις (7)

- Άξονας 3ος: Μεταθεραπευτική αποκατάσταση
  - Ανάπτυξη Ξενώνων καθώς και ασθενών τελικού σταδίου
    - Ξεκίνησαν οι διαδικασίες για δημιουργία ξενώνα της Εκκλησίας στο χώρο του «Σωτηρία»
- Άξονας 4ος: Έρευνα
  - Οργάνωση και Λειτουργία του **Εθνικού Αρχείου Νεοπλασιών**
    - **Εντάχθηκε στο ΕΣΠΑ και προχωρά η υλοποίησή του**
- Άξονας 5ος: Εκπαίδευση (επαγγελματιών κ.ά.)

# Εθνικό Σχέδιο Δράσης για τον Καρκίνο 2011-2015: κύριες παρεμβάσεις

- 2ος Άξονας: Παρέμβαση στη θεραπεία
  - Εισαγωγή πρωτοκόλλων & κατευθυντήριων οδηγιών στην κλινική πράξη του Ε.Σ.Υ.
- ✓ Έγκριση από το ΚΕΣΥ και πιλοτική εφαρμογή των πρωτοκόλλων συνταγογράφησης ογκολογικών ασθενών
  - Προμήθεια και αξιοποίηση της κατάλληλης ΒΙΤ, πιστοποίηση της ποιότητας μονάδων και υπηρεσιών
- ✓ Ολοκληρώνονται αρχές του 2013 οι διαδικασίες για προμήθεια ΒΙΤ περίπου 69 εκ. ευρώ.
- ✓ Προχωρούν οι διαδικασίες πιστοποίησης

# Στη φάση της οικονομικής αξιολόγησης

## **ΑΓΙΟΣ ΣΑΒΒΑΣ**

- **ΓΡΑΜΜΙΚΟΣ ΕΠΙΤΑΧΥΝΤΗΣ ΤΥΠ.Α' ΜΕ Π/Υ 2.000.000 ΕΥΡΩ**
- **ΕΡΓΑΣΤΗΡΙΑΚΟΣ ΕΞΟΠΛΙΣΜΟΣ ΚΕΝΤΡΟ ΑΝΟΣΟΛΟΓΙΑΣ ΚΑΙ ΑΝΟΣΟΘΕΡΑΠΕΙΑΣ ΤΟΥ ΚΑΡΚΙΝΟΥ – ΜΟΝΑΔΕΣ – ΣΥΣΚΕΥΕΣ ΑΝΑΙΣΘΗΣΙΑΣ Κ ΑΝΑΝΗΨΗΣ –Π/Υ 350.000 ΕΥΡΩ (ΕΚΚΡΕΜΟΔΙΚΙΑ)**

## **ΚΑΤ**

- **ΜΑΓΝΗΤΙΚΟΣ ΤΟΜΟΓΡΑΦΟΣ 1.5 TESLA – Π/Υ 1.000.000**

## **ΠΑΙΔΩΝ ΑΓΛ.ΚΥΡΙΑΚΟΥ**

- **ΑΚΤΙΝΟΣΚΟΠΙΚΟ ΕΜΦΑΝΙΣΤΗΡΙΟ –Π/Υ 250.000 ΕΥΡΩ - (ΕΚΚΡΕΜΟΔΙΚΙΑ)**

## **ΕΛΕΝΑ ΒΕΝΙΖΕΛΟΥ**

- **ΣΥΣΤΗΜΑ IVF- Π/Υ 120.000 ΕΥΡΩ**

# Στη φάση της τεχνικής αξιολόγησης

## **ΣΩΤΗΡΙΑ**

- **ΑΞΟΝΙΚΟΣ ΤΟΜΟΓΡΑΦΟΣ 64Τ (ΕΚΚΡΕΜΟΔΙΚΙΑ)**

## **ΓΕΝΝΗΜΑΤΑΣ**

- **ΨΗΦΙΑΚΟΣ ΑΓΓΕΙΟΓΡΑΦΟΣ - Π/Υ 900.000**

## **ΕΛΕΝΑ ΒΕΝΙΖΕΛΟΥ**

- **ΜΑΣΤΟΓΡΑΦΟΣ ΨΗΦΙΑΚΟΣ (ΕΚΚΡΕΜΟΔΙΚΙΑ)**

## **ΑΓΙΟΣ ΣΑΒΒΑΣ**

- **Γ-ΚΑΜΕΡΑ (ΕΚΚΡΕΜΟΔΙΚΙΑ)**

## **ΠΑΙΔΩΝ ΑΓΙΑ ΣΟΦΙΑ**

- **Γ-ΚΑΜΕΡΑ (ΕΚΚΡΕΜΟΔΙΚΙΑ)**